

のぞみ通信

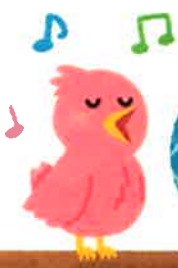

第9回

弁論・カラオケ納涼会

令和元年8月18日(日)、青森県東地区グループホーム連絡協議会主催の、第9回弁論・カラオケ納涼会が八戸プラザホテルにて行われました。お洒落な洋服に身を包んだ利用者さんたち。始まるまではどこことなくソワソワしていましたが、弁論が進むにつれ、笑顔もおしゃべりも自然と増えていきました。

のぞみ会からはグループホームぼらんより、磯邊光代さんが弁論を発表しました。「ぼらんで生活してみても」というタイトルで、いつも行なっている刺し子やさをり織りを頑張っている事や、自分の思いを熱く語ってくれました。発表が終わると「とても緊張したけど、うまく話すことができて良かったなあ。」と清々しい表情がこぼれていました。

カラオケ大会にはグループホームもみじから、戸川定憲さんがエントリーし、「へあんこ椿は恋の花」を力強い振

り付きで歌いあげました。戸川さんのバックダンサーには、同じホームの仲間たちと世話人さんが加わり、にぎやかな発表となりました。

友達との久々の再会を喜び、学園時代の話に花が咲いて、時間が過ぎるのもあつという間だったようです。心も若かりし頃に戻っている利用者さんの表情は、普段見たことのない程にキラキラと輝いていました。この集いを通じて、利用者さんの新たな一面を目にすることができました。



余暇活動をぜひ紹介!

のぞみ園では月に一度、「楽しい余暇活動」として様々な活動をしています。利用者さんに楽しんでもらえるように、グラウンドやのぞみ園体育館での運動の他に、工作や音楽鑑賞を企画し行なっています。

身体を動かすことが得意な利用者さんも多く、中でもソフトボールは、特に利用者さんが張り切っている活動です。かつて、のぞみ園のソフトボールチームとして試合に参加していた頃を思い出しながら、全員が真剣な表情でボールを追いかけます。チーム対抗戦で、時には利用者さんvs職員で試合をして、白熱した勝負に汗を流しています。

工作では、皆さんがより四季を感じられるように秋には柿や葡萄の製作を、冬にはクリスマスにちなんだ製作をしました。折り紙を折ったりハサミを使い、細かい作業にも集中して指先を動かしています。味のあるイラストや独特なペンの色使いなど、



利用者さんの個性が光る作品に職員も感動!それぞれが工夫をこらした作品は、みんなで見られるように食堂に大きく展示しました。自分が一生懸命に作ったものが飾られる事を、利用者さんは誇らしげにしています。

利用者さんが自分で好きな活動を選択し、楽しく参加している様子を見ると職員もうれしく思います。利用者さんの笑顔あふれる素敵な表情を、皆さんにもご紹介します!



体を動かしてリフレッシュ!



みんな
いい笑顔!!



季節に合わせた工作も!



外で元気にソフトボール!



社会福祉法人のぞみ会 平成30年度決算報告

【資金収支計算書】

事業活動収入	514,318,270
就労支援事業収入	2,952,754
障害福祉サービス等事業収入	505,498,153
経常経費寄付金収入	100,000
受取利息配当金収入	7,819
その他の収入	5,759,544
事業活動支出	500,302,511
人件費支出	37,482,623
事業費支出	78,992,035
事務費支出	43,186,108
就労支援事業支出	2,982,632
支払利息支出	315,113
事業活動資金収支差額	14,015,759
施設整備収入	0
施設整備支出	11,676,683
固定資産取得支出	11,676,683
施設整備等資金収支差額	-11,676,683
その他の活動収入	2,009,668
積立資産取崩収入	2,009,668
その他の活動支出	10,435,272
長期運営資金借入金元金償還支出	8,004,000
積立資産支出	2,431,272
その他の活動資金収支差額	-8,425,604
当期資金収支差額合計	-6,086,528
前期末支払資金残高	344,995,908
当期末支払資金残高	338,909,380

【事業活動計算書】

サービス活動収益	508,550,907
就労支援事業収益	2,952,754
障害福祉サービス等事業収益	505,498,153
経常経費寄付金収益	100,000
その他の収益	0
サービス活動費用	517,502,190
人件費	375,248,227
事業費	78,992,035
事務費	43,186,108
就労支援事業費用	2,982,632
減価償却費	26,796,784
国庫補助金等特別積立金取崩額	-9,703,596
サービス活動増減差額	-8,951,283
サービス活動外収益	5,767,363
受取利息配当金収益	7,819
その他のサービス活動外収益	5,759,544
サービス活動外費用	315,113
支払利息	315,113
サービス活動外増減差額	5,452,250
経常増減差額	-3,499,033
特別収益	0
特別費用	3
固定資産売却損・処分損	3
特別増減差額	-3
当期活動増減差額	-3,499,036
前期繰越活動増減差額	457,463,327
当期末繰越活動増減差額	453,964,291
次期繰越活動増減差額	453,964,291

【貸借対照表】

資産の部	
流動資産	363,375,200
現金預金	279,000,878
事業未収金	78,460,834
立替金	5,907,488
仮払金	6,000
固定資産	502,457,279
基本財産	377,043,756
土地	89,239,170
建物	287,804,586
その他の固定資産	125,413,523
建物	7,693,511
構築物	8,035,970
機械及び装置	19,867,803
車輛運搬具	2,509,008
器具及び備品	14,277,879
有形リース資産	5,802,588
権利	263,284
退職給付引当資産	25,963,480
積立預金	41,000,000
資産の部合計	865,832,479

負債の部	
流動負債	34,060,012
事業未払金	11,129,594
1年以内返済予定長期運営資金借入金	8,004,000
1年以内返済予定リース債務	1,590,192
預り金	54,000
職員預り金	13,282,226
固定負債	53,358,568
長期運営資金借入金	23,325,000
リース債務	4,070,088
退職給付引当金	25,963,480
負債の部合計	87,418,580
純資産の部	
基本金	104,460,750
国庫補助金等特別積立金	178,988,858
その他の積立金	41,000,000
次期繰越活動増減差額	453,964,291
純資産の部合計	778,413,899
負債及び純資産の部合計	865,832,479

初めての体力測定!



7月27日(土)に、のぞみ園の体育館にて、体力測定と軽運動を行いました。体力測定では「肺活量」「握力」「片足バランス」「背筋力」の4項目について測定を行いました。これまで一度も体力測定をした事のない利用者さんもいて、わくわくとドキドキの中で行われました。パワーのある利用者さんやバランス感覚が特に優れている利用者さんなど、普段の作業や活動だけでは見えてこない、個々の能力や個性を改めて把握することができました。今後の体力測定で現れた数値を参考にし、今後の支援へも役立てていきたいと思えます。

軽運動ではフライングディスクとボッチャに挑戦しました。ボッチャはパラリンピックにも採用されている競技です。



ジャックボール(目標球)と呼ばれる白いボールに、赤青それぞれ6球ずつのボールをいかに近づけるかを競います。今回は、正式ルールを少し簡単にして、点数を書いたサークル目がけてボールを転がすスタイルで行いました。はじめは難しかったですが徐々にコツをつかみ、絶妙な力加減でサークル内にボールを転がすことが出来るようになりました。一投ごとに歓声があがり、とても良い経験をする事が出来ました。

これから、皆さんが元気で笑顔あふれる活動を、沢山取り入れていきたいです。

編集後記

皆さんは、菊芋を知っていますか?食感は梨、味はゴボウ、見た目はショウガで『食べるインシュリン』と言われています。

私は最近、菊芋の素揚げをもらい食べました。健康に良いと聞き食べると、何だか体が元気になった気がします。

皆さんも興味があれば是非食べてみてください。

長谷部美紀

感謝



村井 澄子様
磯邊 ミチ子様
中下 清一様
磯嶋 直子様
磯崎 太一様
工藤 なみ様
月舘 文夫様
関橋 映子様
北村 フサ様
原田 はるゑ様
山本 千代子様
古里 せつ子様
田名部 幸子様
中村 ゆみ子様
(株)ISO 様
(有)テカイ電化センター様
八戸市中央卸売市場協会の様
たくさんのご寄付

ありがとございました。
平成31年6月1日
令和元年12月31日
(順不同)



*のぞみ園 (入所・通所)	*第二のぞみ園	*ヘルパーステーション のぞみ *相談支援センター のぞみ	*地域生活支援センター のぞみ *グループホーム
八戸市大字大久保字大山22-10 ☎(0178) 33-5650 FAX 33-5843 ☎(通所) 33-1835	八戸市大字大久保字 重右エ門窪4-9 ☎(0178) 25-0725 FAX 25-0925	八戸市大字大久保字大山22-10 ☎(0178) 33-1566 FAX 33-2005	八戸市大字大久保字大山22-10 ☎(0178) 33-1566 FAX 33-2005 「ぼらん」「さくら」「ひまわり」「もみじ」 「かなりあ」「ひだまりの家」「たんぼぼ」